

## AVIS DE DELIVRANCE

CNR indique qu'il a été conclu le **12/12/2025**, sous la référence **26018**, un titre d'occupation du domaine public qui lui a été concédé sur la commune de **Port-Saint-Louis-du-Rhône**, une mise à disposition :

**d'un terrain**, en domaine public fluvial situé en rive gauche au PK 323.715, pour une surface de 19 m<sup>2</sup> environ, ainsi **qu'un plan d'eau**, d'une superficie de 11 m<sup>2</sup> mètres-carrés environ, le tout figurant sur le(s) plan(s)/la(les) vue(s) aérienne(s) de situation ci-après.

Ce titre est consultable sur demande à l'adresse suivante en précisant la référence **26018** :

- [@cnr.tm.fr](mailto:@cnr.tm.fr),
- *OU Direction des Territoires Rhône Aval - Equipe Domaniale – 25 bis chemin des rocailles, BP 194 - 30401 Villeneuve les Avignon Cedex.*

Cette conclusion peut faire l'objet d'un recours, dans un délai de deux mois à compter de la publication du présent avis, ceci auprès du Tribunal administratif Marseille – 13000 - 31 rue Jean-François Leca - 13002 Marseille – Téléphone : 04 91 13 48 13 – Télécopie : 04 91 81 13 87 – Email : [greffe.ta-marseille@juradm.fr](mailto:greffe.ta-marseille@juradm.fr)

Le présent avis a été mis en ligne le **18/12/2025**.

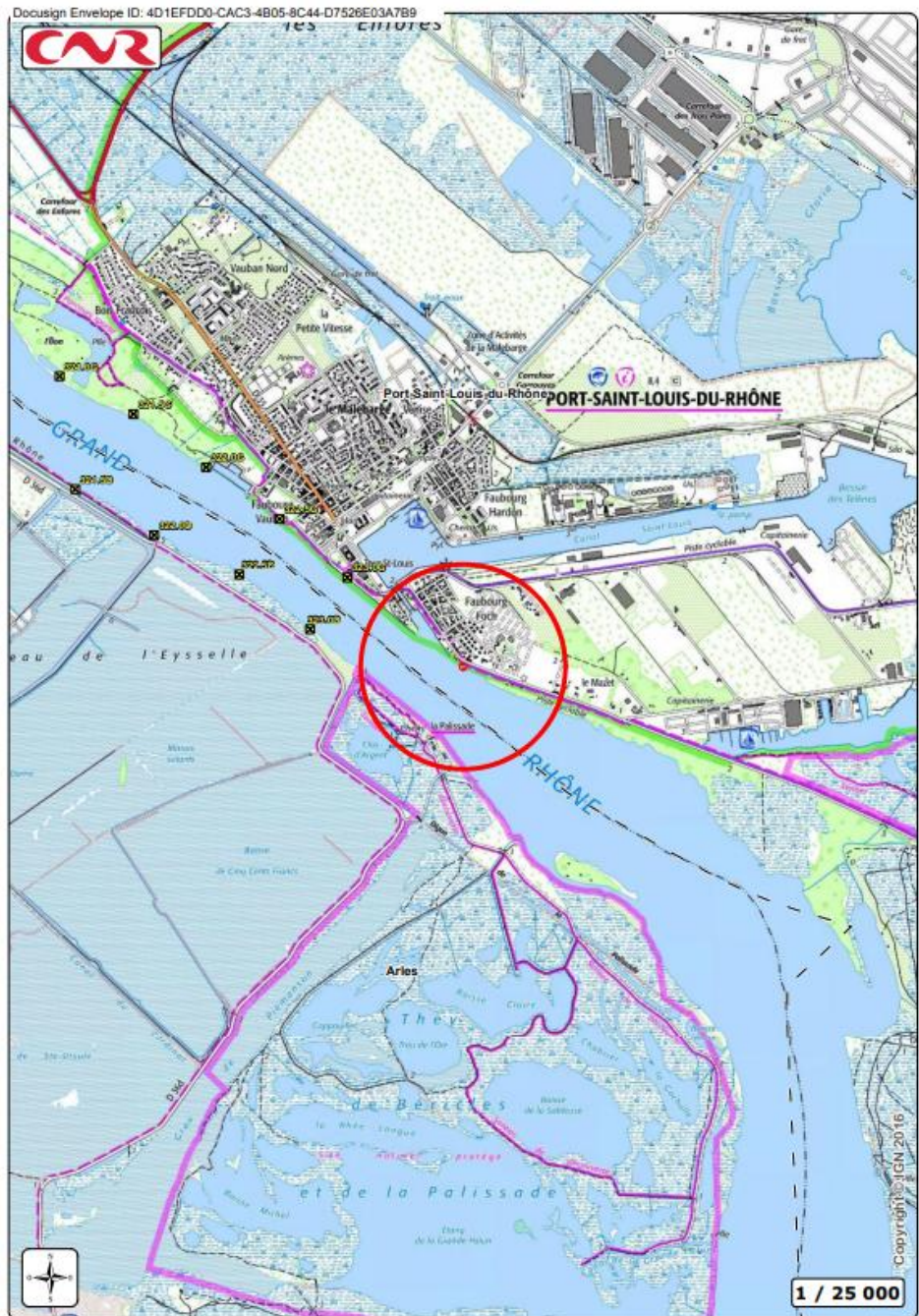





RABOURG ITALIEN

Port Saint-Louis-du-Rhône

Section C

Le Grand Rhône



Limite du domaine concédé CNR