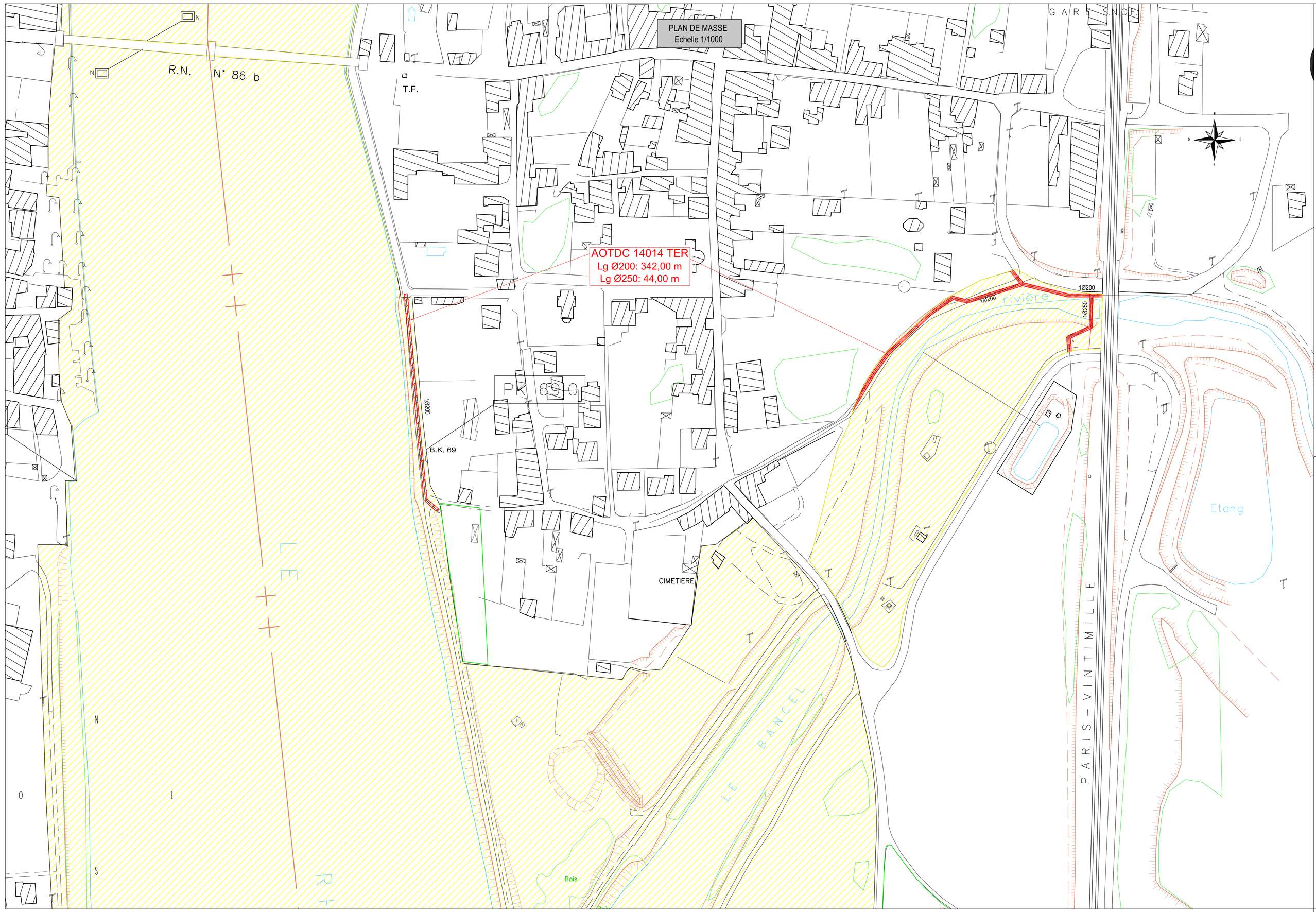

AMENAGEMENT de SAINT VALLIER

COMMUNE D'ANDANCETTE

Permissionnaire : Commune d'Andancette

Autorisation d'Occupation Temporaire du Domaine Concédé N°14014 TER

Objet :
Maintien de canalisations souterraines d'assainissement

A / 11.03.2003 / LODIER / EFFANTIN

IND.	DATE	DESSINE PAR	CONTROLE PAR	VALIDE PAR	MODIFICATIONS

REFERENCES :

DOMAINE

COMPAGNIE NATIONALE DU RHÔNE

DIRECTION REGIONALE DE VIENNE
Z.A. de Vénerey – BP 77 – AMPUIS
69420 CONDRIEU
Tél : 04-74-78-38-80 Fax : 04-26-10-24-44
cnr.vienne @ cnr.fm.fr

Situation :
Sur la commune d'Andancette
En Rive gauche du Rhone du PK 68.90 au PK 69,05 et en rive droite du Bancel

Légende :
AOTDC N°14014 TER
Lg Ø200: 342m Lg Ø250: 44m
Domaine concédé CNR

DESSINE PAR : LODIER	CONTROLE PAR :	VALIDE PAR :	CHARGE D'AFF : GONZALES
DATE : 11/03/2003	DATE :	DATE :	N° D'AFFAIRE :

AUTOCAD V2013
Copyright CNR, Ce document est la propriété de CNR.
Toute communication, reproduction, même partielle, est interdite sauf autorisation écrite.

ECHELLE : 1/1000 - 1/10000

Ancienne Immatriculation : 1400k191do0570

IND. B0

CS-SV-02SV-xxx-xxx-xx-337938