APPEL A MANIFESTATION D'INTERET 13248

Valant mesure de publicité préalable au sens des articles L2122-1-1 et suivants du CGPPP

CNR a été sollicitée en vue de la mise à disposition sur la commune de SAINT MAURICE L EXIL, d'une parcelle de terrain 'environ 7 ha cadastrée section H N° 819 pour partie dépendant du domaine public qui lui a été concédé, le tout figurant sur le plan/la vue aérienne de situation figurant ci-après.
Les informations sur les risques auxquels ce bien est exposé sont disponibles sur le site Géorisques : www.georisques. gouv.fr.

Utilisation actuelle des lieux :
Il est ici précisé qu'au jour de la publication du présent appel à manifestation d'intérêt les lieux sont libres de toute occupation.

Disponibilité des lieux :
A titre indicatif la date de disponibilité des lieux susvisés est estimée au *1er septembre 2025*

Le dossier de candidature à compléter et à faire parvenir à CNR au plus tard le **30 MAI 2025 à 16 h** est à réclamer par les personnes intéressées à l'une des adresses suivantes en précisant la 13248.

- Cnr.vienne@cnr.tm.fr,
- OU CNR Direction Des Territoires - Département domanial – ZA de Verenay – BP 77 – 69420 AMPUIS .

DOCUMENTS JOINTS AU PRESENT APPEL A MANIFESTATION D'INTERET :
- Cahier des conditions générales de l'autorisation d'occupation temporaire du domaine concédé.
- Formulaire de candidature à compléter.

En cas de pluralité de candidatures, une procédure de sélection en vue de la conclusion d'une convention d'occupation sera organisée par CNR qui informera alors tous les candidats ayant valablement déposé leur candidature des modalités de cette procédure.

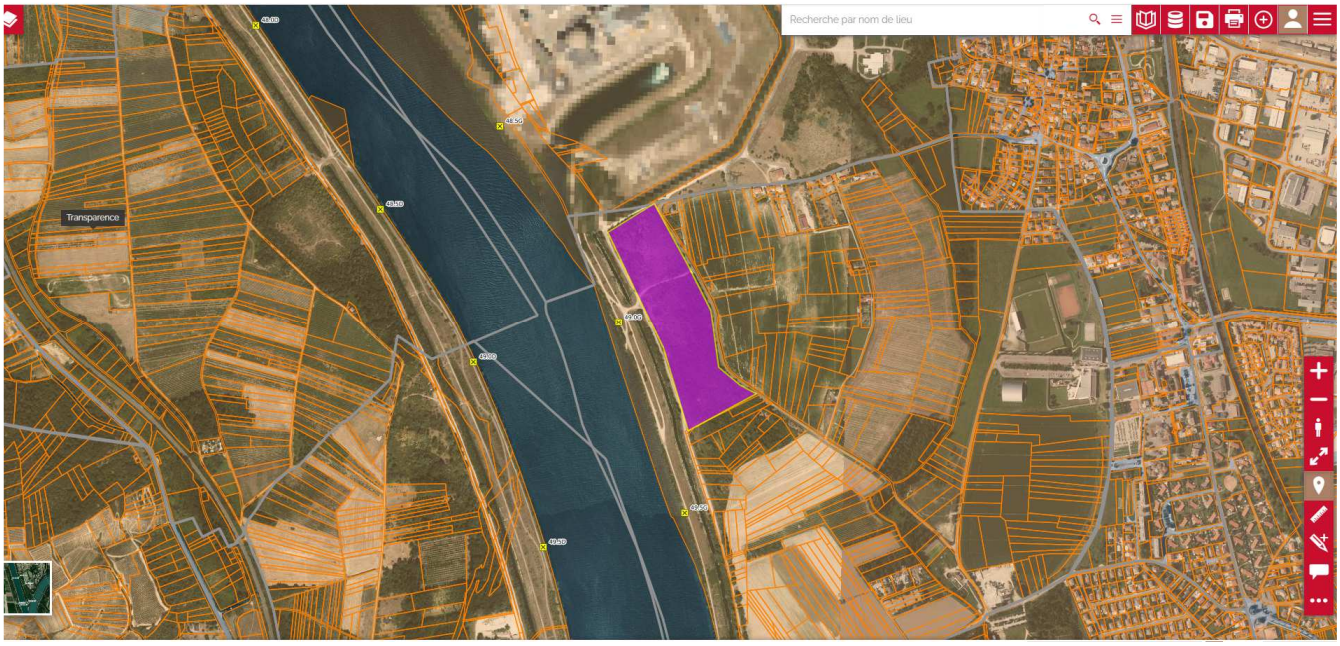

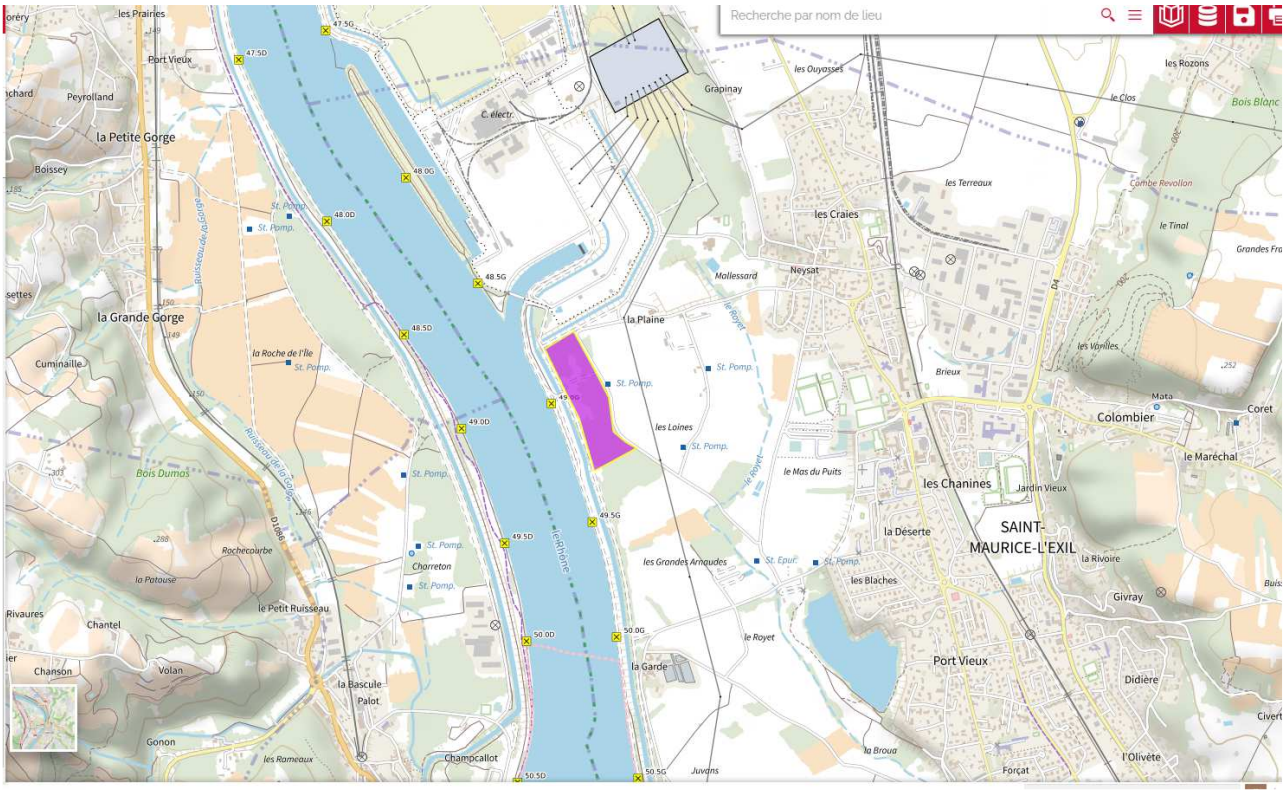
Recherche par nom de lieu
les Prairies
Port Vieux
Peyrolland
la Petite Gorge
Boissey
la Grande Gorge
Cuminaille
Bois Dumas
Rochecourbe
la Patouse
le Petit Ruisseau
Chantel
Chanson
Volan
Gonon
la Bascule
Palot
les Rameaux
Champcallot
Charreton
la Roche de l'Île
Grapinay
les Ouyasses
les Craies
Mallessard
Neysat
la Plaine
les Loines
le Mas du Puits
les Grandes Arnaudes
la Garde
le Royet
Juvans
les Rozons
le Clos
Bois Blanc
les Terreaux
Combe Revollon
le Tinal
Brieux
les Vanilles
Mata
Colombier
Coret
le Maréchal
les Chanines
Jardin Vieux
la Déserte
SAINT-MAURICE-L'EXIL
la Rivoire
les Blaches
Givray
Port Vieux
Didière
la Broua
Forçat
l'Olivète
le Rhône
D1088
47.5G
47.5D
48.0G
48.0D
48.5G
48.5D
49.0G
49.0D
49.5G
49.5D
50.0G
50.0D
50.5G
50.5D