APPEL A MANIFESTATION D'INTERET

Valant mesure de publicité préalable au sens des articles L2122-1-1 et suivants du CGPPP

CNR envisage de mettre à disposition sur la commune de BOUVESSE-QUIRIEU une superficie de 40m2 située au PK 73.100 en rive gauche de la retenue, le tout figurant sur la vue aérienne de situation figurant ci-après.

Utilisation actuelle des lieux :

Il est ici précisé qu'au jour de la publication du présent appel à manifestation d'intérêt les lieux sont occupés dans le cadre d'un titre d'occupation délivré par CNR expirant à la date du 30 novembre 2022.

Disponibilité des lieux :

A titre indicatif la date de disponibilité des lieux susvisés est estimée au 1er décembre 2022.

Le dossier de candidature à compléter et à faire parvenir à CNR au plus tard le 31 octobre 2022 **à 17h00** est à réclamer par les personnes intéressées à l'une des adresses suivantes en précisant la référence **08-73.100** :

- cnr.belley@cnr.tm.fr,
- OU *Direction Territoriale Haut Rhône - Département domanial -chemin des soupirs, 01300 BELLEY.*

DOCUMENTS JOINTS AU PRESENT APPEL A MANIFESTATION D'INTERET :

- Cahier des conditions générales de l'autorisation d'occupation temporaire du domaine concédé.
- Formulaire de candidature à compléter.
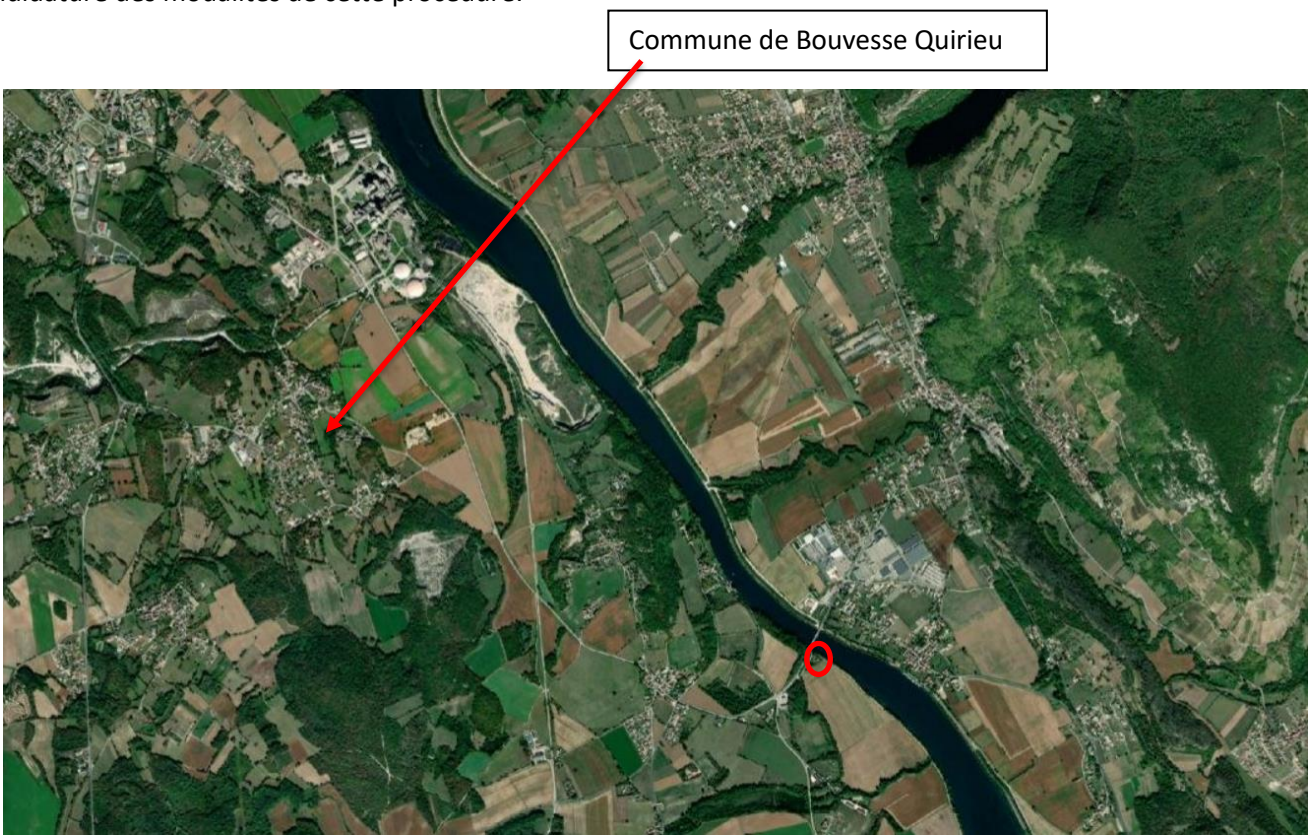
En cas de pluralité de candidatures, une procédure de sélection en vue de la conclusion d'une convention d'occupation sera organisée par CNR qui informera alors tous les candidats ayant valablement déposé leur candidature des modalités de cette procédure.